A płytki ceramiczne
wylewka betonowa 10cm
papa
płyta dociskowa 10cm

B podłoga z desek
legary 10x20cm
papa
płyta dociskowa 10cm

C wylewka betonowa 10cm
papa
płyta dociskowa 10cm

D wylewka betonowa 10cm
papa
płyta dociskowa 10cm

E płyta żelbetowa 10cm

F wełna mineralna 20cm
folia paroprzeuszczalna
ruszt drewniany
płyty gips.-karton.

G blacha trapezowa
łaty
kontrłaty
wiatroizolacja

H granulat z wełny mineralnej λ min. 0,04 W/(m*K)
strop Kleina
tynk cem.-wapienny

I blacha trapezowa
łaty drewniane
strych

J tynk cienkowarstwowy
styropian EPS 15cm λ min. 0,04 W/(m*K)
siatka na kleju
styropian EPS 10cm
ściana osłonowa z cegły 20cm
tynk cem.-wapienny

K tynk cem.-wapienny
ściana osłonowa z cegły 20cm
ściana z cegly 40cm
tynk cem.-wapienny

L tynk mineralny
ściana z cegły 25cm
tynk cem.-wapienny

M folia kubełkowa
styropian XPS 10cm
izolacja przeciwwilgociowa grubowarstwowa
istniejąca ściana fundamentowa

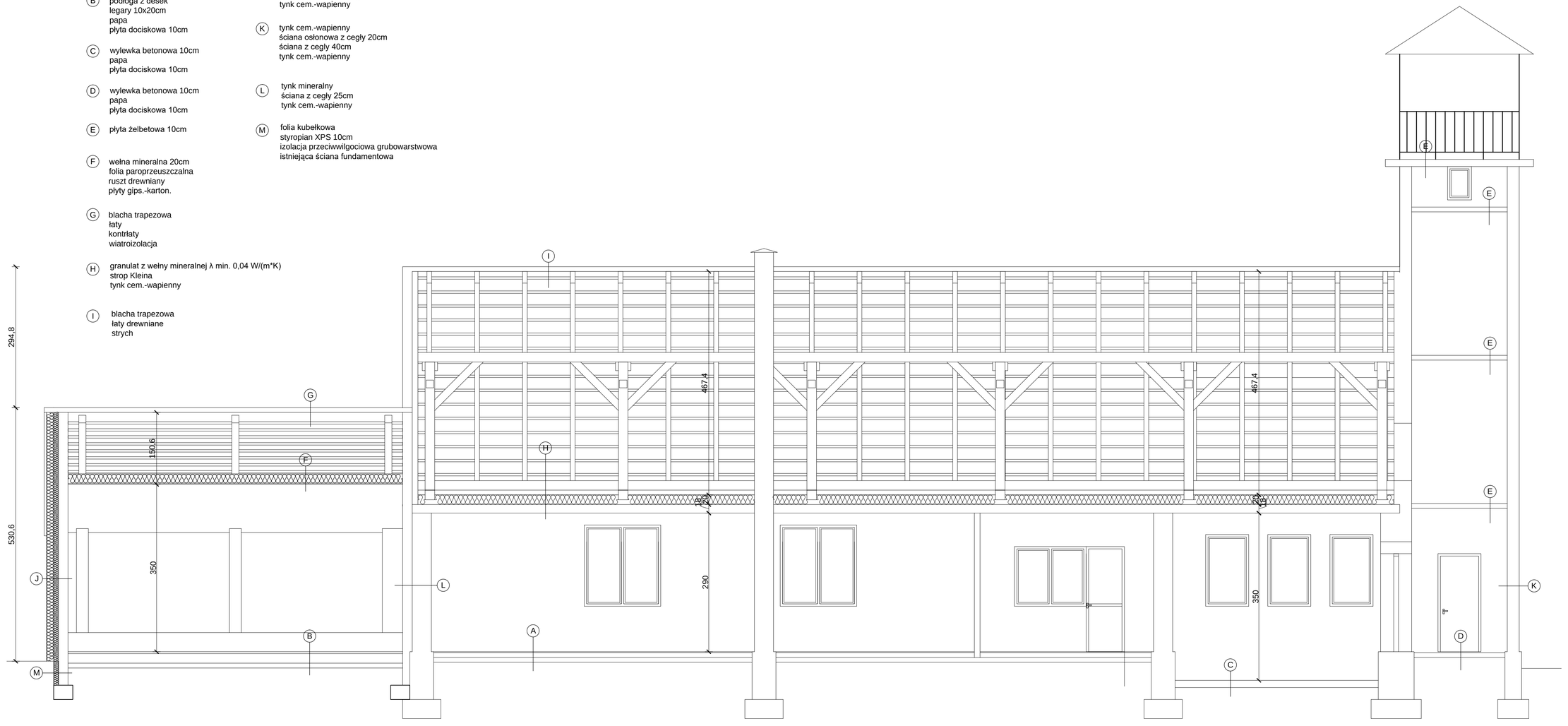

UWAGI
1. wszystkie wymiary podane w centymetrach

BIURO PROJEKTOWE:
Budownictwo
Firma Doradczo-Inwestycyjna Jan Pluta
39-340 Padew Narodowa, Wojków 63,
Adres biura: ul. Pisarka 3a/8, 39-300 Mielec
tel. 530242949

OPRACOWAŁA	PODPIS:
mgr inż. Monika Cyganowska	

INWESTOR:
GMINA BARANÓW SANDOMIERSKI
UL. OKULICKIEGO 1
39-450 BARANÓW SANDOMIERSKI

OBIEKT:
REMIZA OCHOTNICZEJ STRAŻY POŻARNEJ W KNAPACH

ADRES:
DZIAŁKA EW. NR 692 KNAPY, GMINA BARANÓW SANDOMIERSKI, POWIAT TARNOBRZEG

NAZWA RYSUNKU:
PRZEKRÓJ A-A - STAN PROJEKTOWANY

DATA: I 2019	SKALA: 1:50
BRANŻA: ARCHITEKTURA	NR RYS.: 6